

Con il patrocinio di



UNIVERSITÀ
DEGLI STUDI
DEL MOLISE



ASSOCIAZIONE PROVINCIALE DI ISERNIA



Associazioni Regionali
Cardiologi Ambulatoriali



Comune di
ISERNIA



III EDIZIONE ARCA REGIONE MOLISE

ON CARDIO sceite condivise in Cardioncologia

Nuovi modelli di integrazione multidisciplinare

...continuiamo a parlarne!!!

Responsabile Scientifico:

Dott.ssa Cristiana D'Ambrosio

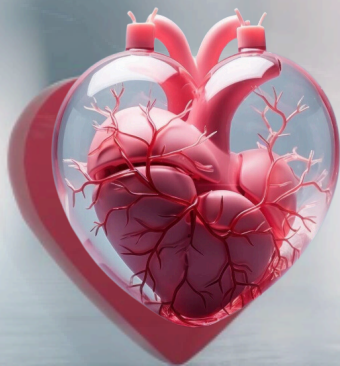

21-22 MARZO 2025

**UNIMOL Pesche (IS)
Aula Magna Galileo Galilei**

RAZIONALE SCIENTIFICO

La Cardioncologia è una disciplina finalizzata alla prevenzione, diagnosi e trattamento delle malattie cardiovascolari nel paziente oncologico. Per tale motivo, una ottimale gestione del paziente può essere garantita solo da una stretta sinergia operativa tra oncologo e cardiologo durante tutto il percorso di cura e follow up. Difatti, per effetto diretto o indiretto della malattia e/o di alcune terapie antitumorali efficaci, il paziente potrebbe trovarsi, durante il suo percorso attraverso la malattia oncologica, ad affrontare un problema cardiaco o vascolare, talora capace di compromettere la prosecuzione delle cure stesse, pertanto il ruolo del cardioncologo è quella di prevenire, conoscendole, tali complicanze o, quando la prevenzione primaria è impossibile, individuarle il prima possibile al fine di rendere compatibile la disfunzione riscontrata con la garanzia della prosecuzione della cura o con una adeguata qualità di vita.

Da questa premessa nasce un "percorso cardioncologico" con l'obiettivo di fornire un percorso assistenziale completo per il paziente oncologico candidato a terapie potenzialmente cardiotossiche, dove il Cardiologo è chiamato a valutare rischi e benefici della terapia oncologica e laddove necessario attuare i programmi di sorveglianza e di prevenzione cardiologica.

Affronteremo una serie di controversie su temi dibattuti, sui quali non vi è sempre unità di vedute, con coinvolgimento interattivo di quanti parteciperanno alle sessioni. Tratteremo tutti i principali temi della cardiologia, dalla prevenzione cardiovascolare allo scompenso cardiaco, dalle sindromi coronariche al trattamento delle dislipidemie.

PROGRAMMA SCIENTIFICO

VENERDI' 21 MARZO 2025

8:00 Registrazione partecipanti

8:30 Saluto Autorità

Presidente Nazionale ARCA
Presidente Regionale ARCA Molise
Introduzione alla Cardioncologia

Giovanni Battista Zito
Giuseppe D'Ascenzo
Cristiana D'Ambrosio *Liberato di Lullo*

I SESSIONE

STRATIFICAZIONE DEL RISCHIO

Moderano *Giovanna Giannotti* *Franco Guarnaccia* *Silvia Soreca*

9:00 Lettura Magistrale
Presenta *Ferdinando Ferrara*

Il ruolo dell'imaging in cardioncologia
Rodolfo Citro

9:20 Gli inibitori SGLT2 nel paziente diabetico: ruolo sul rischio cardiovascolare e valutazione della CTX nel paziente oncologico
Antonio Leccia

9:40 Ipertensione arteriosa: approccio terapeutico al paziente oncologico
Maria Grazia Delle Donne

10:00 Dislipidemia e paziente oncologico: quale ruolo per statine e nuovi farmaci ipolipemizzanti
Cristiana D'Ambrosio

10:20 Discussione

Discussant *Adelaide Carluccio* *Lina Lombardi* *Enrico Melillo*

11:00 Coffee break

II SESSIONE

LA GESTIONE MULTIDISCIPLINARE E LE CARDIOTOSSICITA' TEMUTE

11:30 Lettura Magistrale Presenta *Giuseppina Sallustio*

Trattamento NSCLC in stadio precoce:
quale il ruolo del chirurgo toracico *Stefano Margaritora*

Moderano *Liberato Di Lullo* *Mario Del Donno* *Isabella Tavarozzi*

12:00 Immunoterapia nel NSCLC: stato dell'arte e prospettive future
Pasquale Assalone

12:20 Cardiotossicità da inibitori di checkpoint immunitario
Irma Bisceglia

12:40 Paziente oncologico con BPCO:
quale trattamento farmacologico appropriato
Vito D'Agnano

13:00 Discussione

Discussant *Diego Burraccione* *Roberta Di Maro* *Addolorata Martinelli*

13:30 Lunch

III SESSIONE **CARDIOPATIA ISCHEMICA ED ARITMIE**

Moderano *Ada Carcagni* *Bruno Castaldi* *Paola Di Rocco* *Alberto Montano*

15:00 Cardiopatia ischemica e cancro:
la gestione della terapia antiaggregante e antitrombotica
Antonio Trivisonno

15:20 Rischio aritmico nel paziente con cancro attivo: raccomandazioni
Matteo Santamaria

15:40 TVP ed Embolia polmonare:
trattamento anticoagulante nel paziente oncologico
Gian Ludovico Magri

16:00 Ruolo del cardiocirurgo nel paziente oncologico: quando e come
Nicola Testa

16:20 Discussione

Discussant *Michele Iocca* *Pierluigi Pilone* *Nicola Porchetta*

17:00 Chiusura lavori

SABATO 22 MARZO 2025

I SESSIONE

ONCOLOGIA DI GENERE: NON SOLO ONCOLOGIA DELLA DONNA

9:00 Lettura Magistrale Presenta **Ettore Antoncecchi**

Sport nel paziente oncologico **Germano Guerra**

Moderano Franco Calista Daniele Colaprete Maria Durante Patrizia Farina

9:20 Vecchi e nuovi fattori di rischio cardiovascolare nel genere femminile
Adele Lillo

9:40 Il referto cardioncologico
Luca Bullitta

10:20 Alimentazione e cancro nel genere femminile
Alba Di Pardo

10:40 Discussione

11:00 Coffee break

Discussant Maria De Ninno Antonella Notte Antonietta Renzi

II SESSIONE

SCOMPENSO CARDIACO E PZ ONCOLOGICO

Moderano Vanda Mazza Pier Maurizio Morgantini Gianluca Testa

11:30 Ruolo dell'ecocardiografia nell'identificazione dello scompenso cardiaco
Gianni Tonti

11:50 Vericiguat per il trattamento dello scompenso cardiaco con frazione di eiezione ridotta
Benedetta Cuzzola

12:10 Il caso clinico
Antonio Totaro

Discussant Emanuela Chiodi Mariangela Rossi

12:30 Verifica dell'apprendimento e chiusura lavori

FACULTY

- ETTORE ANTONCECCHI** *Bari*
- PASQUALE ASSALONE** *Isernia*
- IRMA BISCEGLIA** *Roma*
- LUCA SEVERINO BULLITTA** *Nuoro*
- DIEGO BURRACCIONE** *Isernia*
- FRANCO CALISTA** *Campobasso*
- ADA CARCAGNI'** *Campobasso*
- ADELAIDE CARLUCCIO** *Isernia*
- BRUNO CASTALDI** *Isernia*
- EMANUELA CHIODI** *Isernia*
- RODOLFO CITRO** *Campobasso*
- DANIELE COLAPRETE** *Sulmona*
- BENEDETTA CUZZOLA** *Campobasso*
- VITO D'AGNANO** *Napoli*
- CRISTIANA D'AMBROSIO** *Isernia*
- GIUSEPPE D'ASCENZO** *Termoli*
- MARIA DE NINNO** *Campobasso*
- LIBERATO DI LULLO** *Isernia*
- ROBERTA DI MARO** *Napoli*
- ALBA DI PARDO** *Pozzilli*
- PAOLA DI ROCCO** *Campobasso*
- MARIO DEL DONNO** *Benevento*
- MARIA GRAZIA DELLE DONNE** *Pisa*
- MARIA DURANTE** *Campobasso*
- PATRIZIA FARINA** *Termoli*
- FERDINANDO FERRARA** *Salerno*
- GIOVANNA GIANNOTTI** *Campobasso*
- FRANCO GUARNACCIA** *Napoli*
- GERMANO GUERRA** *Campobasso*
- MICHELE IOCCA** *Trivento*
- ANTONIO LECCIA** *Napoli*
- ADELE LILLO** *Bari*
- LINA LOMBARDI** *Isernia*
- GIANLUDOVICO MAGRI** *Campobasso*
- STEFANO MARGARITORA** *Roma*
- ADDOLORATA MARTINELLI** *Campobasso*
- VANDA MAZZA** *Isernia*
- ENRICO MELILLO** *Benevento*
- ALBERTO MONTANO** *Termoli*
- PIER MAURIZIO MORGANTINI** *Isernia*
- ANTONELLA NOTTE** *Isernia*
- PIERLUIGI PILONE** *Campobasso*
- NICOLA PORCHETTA** *Campobasso*
- ANTONIETTA RENZI** *Isernia*
- MARIANGELA ROSSI** *Isernia*
- GIUSEPPINA SALLUSTIO** *Campobasso*
- MATTEO SANTAMARIA** *Campobasso*
- SILVIA SORECA** *Napoli*
- ISABELLA TAVAROZZI** *Isernia*
- NICOLA TESTA** *Roma*
- GIANLUCA TESTA** *Campobasso*
- GIANNI TONTI** *Sulmona*
- ANTONIO TOTARO** *Campobasso*
- ANTONIO TRIVISONNO** *Campobasso*
- GIOVANNI BATTISTA ZITO** *Napoli*

PROVIDER



Evento n. 1134 - 438660

Obiettivo n.3

9 crediti ECM per

-Medici Chirurghi, discipline:

Cardiologia, Endocrinologia, Geriatria,
Malattie metaboliche e diabetologia,
Malattie dell'apparato respiratorio,
Medicina interna, Medicina dello sport,
Nefrologia, Oncologia, Cardiochirurgia,
Anestesia e rianimazione,
Medicina generale

-Infermieri

ISCRIZIONE

**Sul sito Proeventi
nella pagina dedicata all'evento**

[Clicca qui per iscriverti](#)

QUESTIONARIO

**Per ottenere i crediti formativi è
INDISPENSABILE la presenza effettiva al
90% della durata complessiva dei lavori e
almeno il 75% delle risposte corrette al
questionario di apprendimento.
La compilazione del questionario darà
diritto ai crediti SOLO se associata alla
verifica dell'effettiva presenza all'evento.**

**Vi ricordiamo che è obbligatorio:
compilare la scheda anagrafica
anche se non interessati agli ECM
e rivolgersi al DESK SEGRETERIA per
firmare l'entrata e l'uscita**

SEGRETERIA ORGANIZZATIVA



**PROEVENTI SRL
info@proeventi.it
www.proeventi.it**

**SI RINGRAZIA PER IL CONTRIBUTO EDUCAZIONALE
NON CONDIZIONANTE**

AMGEN



GUIDOTTI



LUSOFARMACO
ISTITUTO LUSO FARMACO D'ITALIA

PIAM
Pharma &
Integrative Care

RECORDATI

