

Con il patrocinio di



UNIVERSITÀ  
DEGLI STUDI  
DEL MOLISE



ASSOCIAZIONE PROVINCIALE DI ISERNIA



Comune di  
ISERNIA



III EDIZIONE ARCA REGIONE MOLISE

# ON CARDIO sceite condivise in Cardioncologia

Nuovi modelli di integrazione multidisciplinare

...continuiamo a parlarne!!!

Responsabile Scientifico:

Dott.ssa Cristiana D'Ambrosio

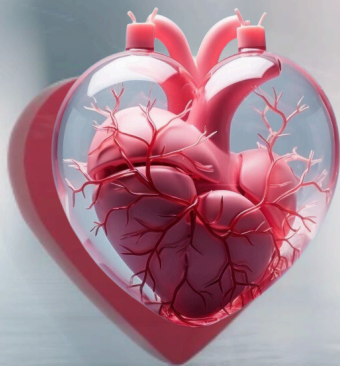

21-22 MARZO 2025

UNIMOL Pesche (IS)  
Aula Magna Galileo Galilei



## RAZIONALE SCIENTIFICO

La Cardioncologia è una disciplina finalizzata alla prevenzione, diagnosi e trattamento delle malattie cardiovascolari nel paziente oncologico. Per tale motivo, una ottimale gestione del paziente può essere garantita solo da una stretta sinergia operativa tra oncologo e cardiologo durante tutto il percorso di cura e follow up. Difatti, per effetto diretto o indiretto della malattia e/o di alcune terapie antitumorali efficaci, il paziente potrebbe trovarsi, durante il suo percorso attraverso la malattia oncologica, ad affrontare un problema cardiaco o vascolare, talora capace di compromettere la prosecuzione delle cure stesse, pertanto il ruolo del cardioncologo è quella di prevenire, conoscendole, tali complicanze o, quando la prevenzione primaria è impossibile, individuarle il prima possibile al fine di rendere compatibile la disfunzione riscontrata con la garanzia della prosecuzione della cura o con una adeguata qualità di vita.

Da questa premessa nasce un "percorso cardioncologico" con l'obiettivo di fornire un percorso assistenziale completo per il paziente oncologico candidato a terapie potenzialmente cardiotossiche, dove il Cardiologo è chiamato a valutare rischi e benefici della terapia oncologica e laddove necessario attuare i programmi di sorveglianza e di prevenzione cardiologica.

Affronteremo una serie di controversie su temi dibattuti, sui quali non vi è sempre unità di vedute, con coinvolgimento interattivo di quanti parteciperanno alle sessioni. Tratteremo tutti i principali temi della cardiologia, dalla prevenzione cardiovascolare allo scompenso cardiaco, dalle sindromi coronariche al trattamento delle dislipidemie.

# PROGRAMMA SCIENTIFICO

VENERDI' 21 MARZO 2025

8:00 Registrazione partecipanti

8:30 Saluto Autorità

Presidente Nazionale ARCA  
Presidente Regionale ARCA Molise  
Introduzione alla Cardioncologia

*Giovanni Battista Zito*  
*Giuseppe D'Ascenzo*  
*Cristiana D'Ambrosio* *Liberato di Lullo*

## I SESSIONE

### STRATIFICAZIONE DEL RISCHIO

*Moderano* *Giovanna Giannotti* *Franco Guarnaccia* *Silvia Soreca*

9:00 Lettura Magistrale  
Presenta *Ferdinando Ferrara*

Il ruolo dell'imaging in cardioncologia  
*Rodolfo Citro*

9:20 Gli inibitori SGLT2 nel paziente diabetico: ruolo sul rischio cardiovascolare e valutazione della CTX nel paziente oncologico  
*Antonio Leccia*

9:40 Ipertensione arteriosa: approccio terapeutico al paziente oncologico  
*Maria Grazia Delle Donne*

10:00 Dislipidemia e paziente oncologico: quale ruolo per statine e nuovi farmaci ipolipemizzanti  
*Cristiana D'Ambrosio*

10:20 Discussione

*Discussant* *Adelaide Carluccio* *Lina Lombardi* *Enrico Melillo*

11:00 Coffee break

## II SESSIONE

### LA GESTIONE MULTIDISCIPLINARE E LE CARDIOTOSSICITA' TEMUTE

11:30 Lettura Magistrale Presenta *Giuseppina Sallustio*

Trattamento NSCLC in stadio precoce:  
quale il ruolo del chirurgo toracico *Stefano Margaritora*

**Moderano** *Liberato Di Lullo* *Mario Del Donno* *Isabella Tavarozzi*

**12:00** Immunoterapia nel NSCLC: stato dell'arte e prospettive future  
*Pasquale Assalone*

**12:20** Il referto cardioncologico  
*Luca Bullitta*

**12:40** Paziente oncologico con BPCO:  
quale trattamento farmacologico appropriato  
*Vito D'Agnano*

**13:00** Discussione

**Discussant** *Diego Burraccione* *Roberta Di Maro* *Addolorata Martinelli*

**13:30** Lunch

### **III SESSIONE** **CARDIOPATIA ISCHEMICA ED ARITMIE**

**Moderano** *Ada Carcagni* *Bruno Castaldi* *Paola Di Rocco* *Alberto Montano*

**15:00** Cardiopatia ischemica e cancro:  
la gestione della terapia antiaggregante e antitrombotica  
*Antonio Trivisonno*

**15:20** Rischio aritmico nel paziente con cancro attivo: raccomandazioni  
*Matteo Santamaria*

**15:40** TVP ed Embolia polmonare:  
trattamento anticoagulante nel paziente oncologico  
*Martina Pucci*

**16:00** Ruolo del cardiocirurgo nel paziente oncologico: quando e come  
*Nicola Testa*

**16:20** Discussione

**Discussant** *Michele Iocca* *Pierluigi Pilone* *Nicola Porchetta*

**17:00** Chiusura lavori

SABATO 22 MARZO 2025

## I SESSIONE

### ONCOLOGIA DI GENERE: NON SOLO ONCOLOGIA DELLA DONNA

9:00 Lettura Magistrale Presenta **Ettore Antoncecchi**

Sport nel paziente oncologico **Germano Guerra**

**Moderano** **Franco Calista** **Daniele Colaprete**  
**Cristiana D'Ambrosio** **Patrizia Farina**

9:20 Vecchi e nuovi fattori di rischio cardiovascolare nel genere femminile  
**Adele Lillo**

9:40 Cardiotossicità da inibitori di checkpoint immunitario  
**Irma Bisceglia**

10:20 Alimentazione e cancro nel genere femminile  
**Alba Di Pardo**

10:40 Discussione

11:00 Coffee break

**Discussant** **Maria De Ninno** **Antonella Notte** **Antonietta Renzi**

## II SESSIONE

### SCOMPENSO CARDIACO E PZ ONCOLOGICO

**Moderano** **Vanda Mazza** **Pier Maurizio Morgantini** **Gianluca Testa**

11:30 Ruolo dell'ecocardiografia nell'identificazione dello scompenso cardiaco  
**Gianni Tonti**

11:50 Vericiguat per il trattamento dello scompenso cardiaco con frazione di eiezione ridotta  
**Benedetta Cuzzola**

12:10 Il caso clinico  
**Antonio Totaro**

**Discussant** **Emanuela Chiodi** **Mariangela Rossi**

12:30 Verifica dell'apprendimento e chiusura lavori



# FACULTY

- ETTORE ANTONCECCHI** *Bari*  
**PASQUALE ASSALONE** *Isernia*  
**IRMA BISCEGLIA** *Roma*  
**LUCA SEVERINO BULLITTA** *Nuoro*  
**DIEGO BURRACCIONE** *Isernia*  
**FRANCO CALISTA** *Campobasso*  
**ADA CARCAGNI'** *Campobasso*  
**ADELAIDE CARLUCCIO** *Isernia*  
**BRUNO CASTALDI** *Isernia*  
**EMANUELA CHIODI** *Isernia*  
**RODOLFO CITRO** *Campobasso*  
**DANIELE COLAPRETE** *Sulmona*  
**BENEDETTA CUZZOLA** *Campobasso*  
**VITO D'AGNANO** *Napoli*  
**CRISTIANA D'AMBROSIO** *Isernia*  
**GIUSEPPE D'ASCENZO** *Termoli*  
**MARIA DE NINNO** *Campobasso*  
**LIBERATO DI LULLO** *Isernia*  
**ROBERTA DI MARO** *Napoli*  
**ALBA DI PARDO** *Pozzilli*  
**PAOLA DI ROCCO** *Campobasso*  
**MARIO DEL DONNO** *Benevento*  
**MARIA GRAZIA DELLE DONNE** *Pisa*  
**PATRIZIA FARINA** *Termoli*  
**FERDINANDO FERRARA** *Salerno*  
**GIOVANNA GIANNOTTI** *Campobasso*  
**FRANCO GUARNACCIA** *Napoli*  
**GERMANO GUERRA** *Campobasso*  
**MICHELE IOCCA** *Trivento*  
**ANTONIO LECCIA** *Napoli*  
**ADELE LILLO** *Bari*  
**LINA LOMBARDI** *Isernia*  
**STEFANO MARGARITORA** *Roma*  
**ADDOLORATA MARTINELLI** *Campobasso*  
**VANDA MAZZA** *Isernia*  
**ENRICO MELILLO** *Benevento*  
**ALBERTO MONTANO** *Termoli*  
**PIER MAURIZIO MORGANTINI** *Isernia*  
**ANTONELLA NOTTE** *Isernia*  
**PIERLUIGI PILONE** *Campobasso*  
**NICOLA PORCHETTA** *Campobasso*  
**MARTINA PUCCI** *Campobasso*  
**ANTONIETTA RENZI** *Isernia*  
**MARIANGELA ROSSI** *Isernia*  
**GIUSEPPINA SALLUSTIO** *Campobasso*  
**MATTEO SANTAMARIA** *Campobasso*  
**SILVIA SORECA** *Napoli*  
**ISABELLA TAVAROZZI** *Isernia*  
**NICOLA TESTA** *Roma*  
**GIANLUCA TESTA** *Campobasso*  
**GIANNI TONTI** *Sulmona*  
**ANTONIO TOTARO** *Campobasso*  
**ANTONIO TRIVISONNO** *Campobasso*  
**GIOVANNI BATTISTA ZITO** *Napoli*

## PROVIDER



Evento n. 1134 - 438660

Obiettivo n.3

9 crediti ECM per

### -Medici Chirurghi, discipline:

Cardiologia, Endocrinologia, Geriatria,  
Malattie metaboliche e diabetologia,  
Malattie dell'apparato respiratorio,  
Medicina interna, Medicina dello sport,  
Nefrologia, Oncologia, Cardiochirurgia,  
Anestesia e rianimazione,  
Medicina generale

-Infermieri

## ISCRIZIONE

Sul sito Proeventi  
nella pagina dedicata all'evento  
[Clicca qui per iscriverti](#)

## QUESTIONARIO

Per ottenere i crediti formativi è  
**INDISPENSABILE** la presenza effettiva al  
90% della durata complessiva dei lavori e  
almeno il 75% delle risposte corrette al  
questionario di apprendimento.  
La compilazione del questionario darà  
diritto ai crediti SOLO se associata alla  
verifica dell'effettiva presenza all'evento.

Vi ricordiamo che è obbligatorio:  
compilare la scheda anagrafica  
anche se non interessati agli ECM  
e rivolgersi al **DESK SEGRETERIA** per  
firmare l'entrata e l'uscita

## SEGRETERIA ORGANIZZATIVA



PROEVENTI SRL  
[info@proeventi.it](mailto:info@proeventi.it)  
[www.proeventi.it](http://www.proeventi.it)

**SI RINGRAZIA PER IL CONTRIBUTO EDUCAZIONALE  
NON CONDIZIONANTE**

**AMGEN**



GUIDOTTI



**LUSOFARMACO**  
ISTITUTO LUSO FARMACO D'ITALIA

**PIAM**  
Pharma &  
Integrative Care

**RECORDATI**

